

# Boletín Epidemiológico

## Sistemas Especiales de Vigilancia Epidemiológica de Enfermedades No Transmisibles

---

2022  
(SE1 – SE13)

Morelos



Secretaría de  
**Salud**



**SALUD**  
SECRETARÍA DE SALUD



**2022** *Ricardo Flores*  
*Año de Magón*  
PRECURSOR DE LA REVOLUCIÓN MEXICANA

# Notificación Inmediata de Muerte Materna

Defunciones maternas y Razón de Muerte Materna por causa agrupada, 2023

Defunciones Maternas y Razón de Muerte Materna por causa agrupada 2022			
Grupo	Total	RMM	%
COVID-19 virus identificado			
COVID-19 virus no identificado			
Enf. Hipertensiva del embarazo			
Hemorragia obstétrica	1	12.1	33
Enf. del sistema respiratorio que complica el embarazo, parto y puerperio			
Complicaciones del embarazo, parto y puerperio			
Aborto			
Trastornos placentarios			
Embolia obstétrica			
Sepsis y otras infecciones puerperales			
Trauma obstétrico			
Otras Enf. de la Sangre			
Causas indirectas no infecciosas	2	24.2	66
Causas indirectas infecciosas			
Otras causas			
Sin clasificar			
<b>Total</b>	<b>3</b>	<b>36.4</b>	<b>100</b>

De la SE1 a la SE13 del 2023 en el estado de “Morelos” se han registrado un total de “3” muertes maternas lo que corresponde a una RMM de “36.4” x 100,000 RNV

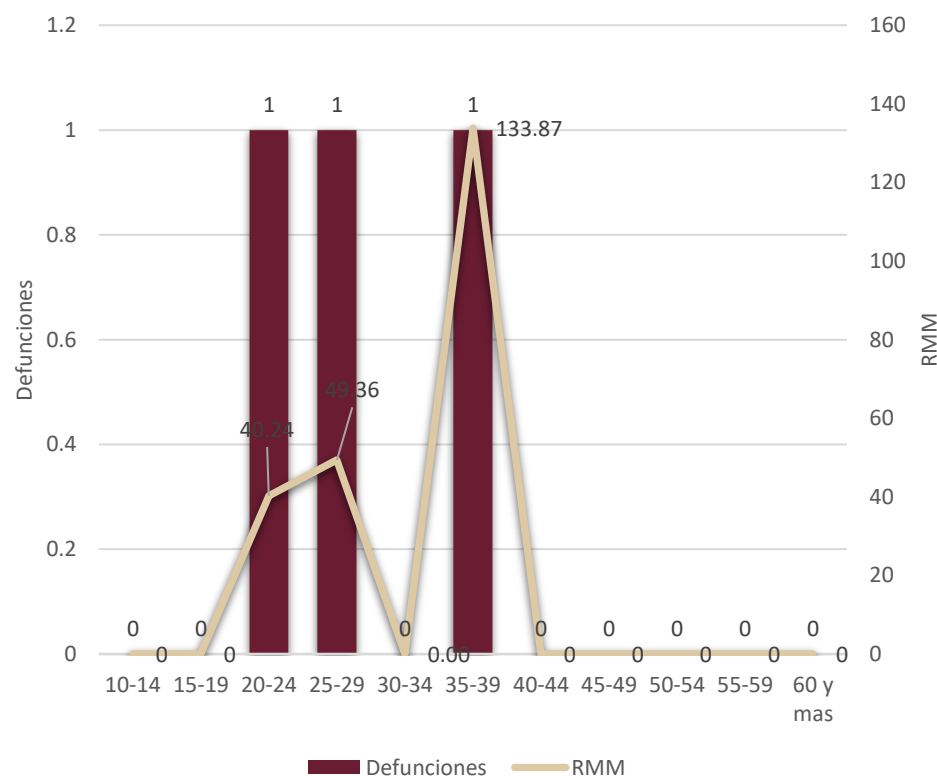

# Notificación Inmediata de Muerte Materna

Institución	SSA	IMSS	ISSSTE	PARTICULAR	OTRAS/SIN ATENCIÓN	Total
Numero de MM	2		1			3

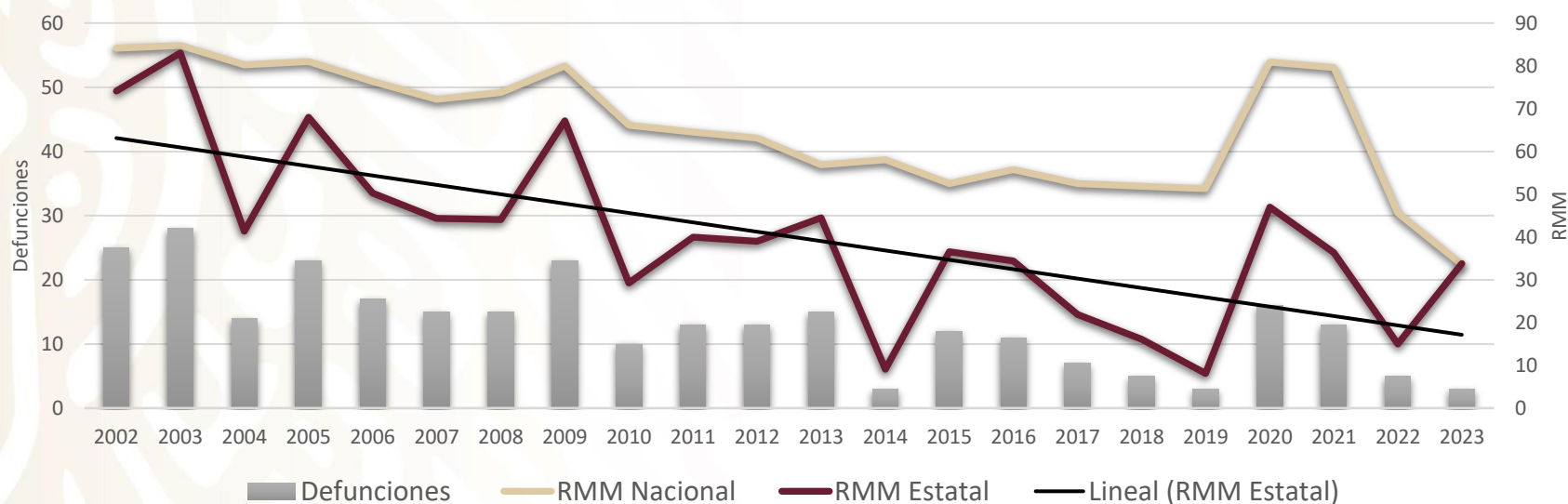

Año	2002	2003	2004	2005	2006	2007	2008	2009	2010	2011	2012	2013	2014	2015	2016	2017	2018	2019	2020	2021	2022	2023
RMM Nacional	56.1	56.5	53.5	54	50.9	48.1	49.2	53.3	44.1	43	42.1	37.9	38.7	35	37.2	35	34.6	34.2	53.9	53.1	30.4	22.4
RMM Estatal	74.1	83	41.4	68	50.3	44.4	44.1	67.2	29.3	40	39	44.5	9.1	36.6	34.4	21.9	16.1	8.1	47	36.4	15	33.8
Defunciones	25	28	14	23	17	15	15	23	10	13	13	15	3	12	11	7	5	3	16	13	5	3

# Morbilidad Materna Extremadamente Grave

Indicador	Valor
Casos de MMEG	46
Razón MMEG	0.6
Defunciones	3
Letalidad	15

De la SE01 a la SE13 del 2023, se han presentado “46 casos” de Morbilidad Materna Extremadamente Grave en el estado de “Morelos” lo que equivale a una razón de MMEG de “0.6” por cada 100 RNV

Fuente: Secretaría de Salud/DGIS con base en las estimaciones del CONAPO-2018, conciliación demográfica 1990-2015 y proyecciones 2016-2030.

## Casos de Morbilidad Materna Extremadamente Grave por causa, Morelos 2023 SE01 a SE13 del 2023

Causa	n	%
Enfermedad Hipertensiva del Embarazo	31	67.4
Hemorragia Obstétrica	8	17.4
Sepsis y otras infecciones		0.0
Aborto	2	4.3
Enfermedades Respiratorias		0.0
Diabetes		0.0
COVID-19		0.0
Causa Obstétrica Indirecta no infecciosa	2	4.3
Causa Obstétrica Indirecta infecciosa		0.0
Otras complicaciones	3	6.5
Sin Clasificar		0.0
Total	46	100.0

## Criterios de Ingreso para Morbilidad Materna Extremadamente Grave, Morelos SE01 a SE13 del 2023

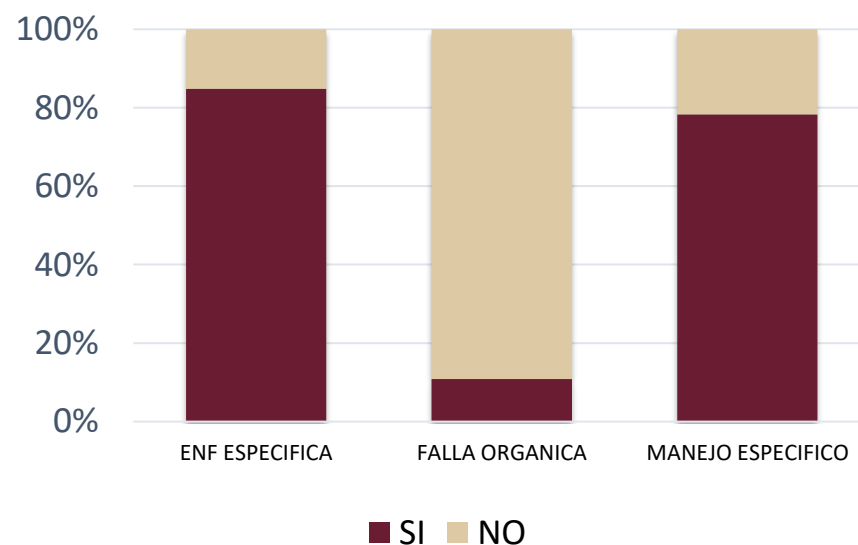

# Morbilidad Materna Extremadamente Grave

**Casos y Razón de Morbilidad Materna Extremadamente Grave por Grupo de Edad, Morelos SE01 a SE13 del 2023**

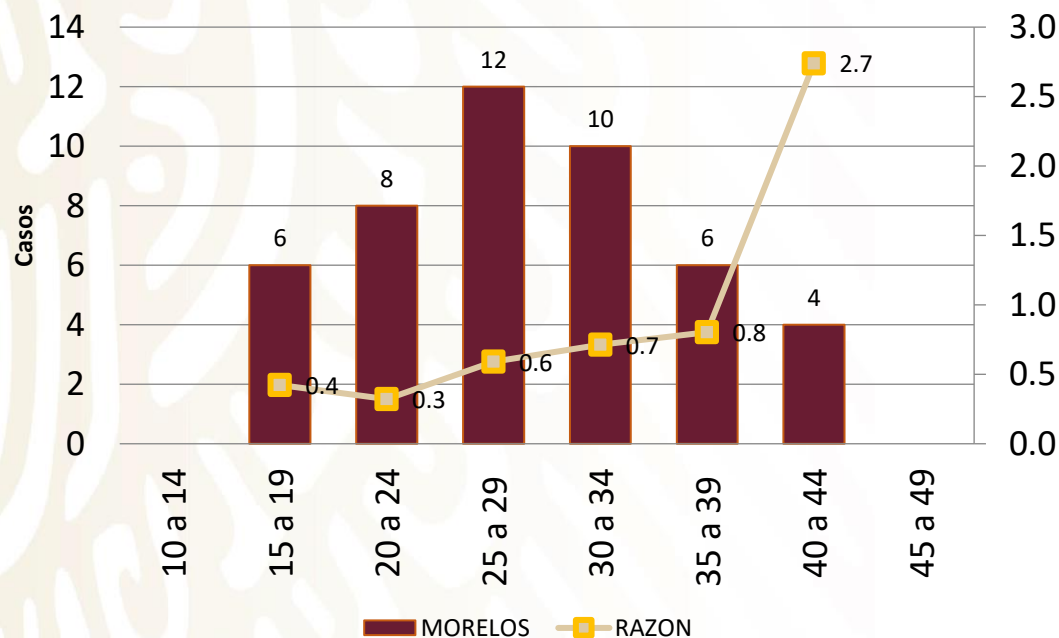

**Institución Notificante de casos de Morbilidad Materna Extremadamente Grave, Morelos SE01 a SE13 del 2023**

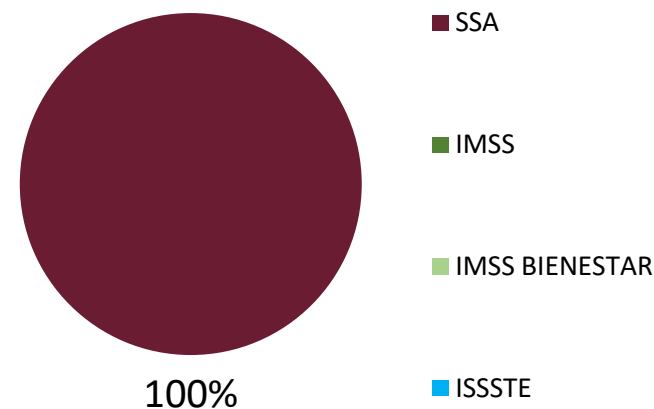

# Defectos al Nacimiento SE01 a SE13

Incidencia por estado

- Total de casos 24
- Incidencia 72.9

Tipo de Defecto		No. Casos	Incidencia X 100 mil RNV
Otras Malformaciones Craneofaciales		17	51.6
DTN n= incidencia	Mielomeningocele	1	3.0
	Anencefalia	3	9.1
	Meningocele	0	0.0
	Encefalocele	1	3.0
	Otras espinas bífidas	0	0.0
Displasia del Desarrollo de la Cadera		2	6.1

Otras Malformaciones Craneofaciales.	No. casos	Incidencia
Labio y/o paladar hendido	9	27.3
Hidrocefalia al nacimiento	3	9.1
Microcefalia	0	0.0
Microtia	2	6.1
Macrocefalia	0	0.0
Ventriculomegalia	0	0.0
Holopreocencefalia	1	3.0
Anotia	2	6.1
Craneosinostosis	0	0.0
Hipotelorismo	0	0.0
Atresia de coanas	0	0.0
Anoftalmia	0	0.0
Microftalmia	0	0.0
Catarata congénita	0	0.0



# Defectos al Nacimiento SE01 a SE13

## Caracterización de los Casos

### Distribución de casos

Proporción por sexo de los casos con DAN

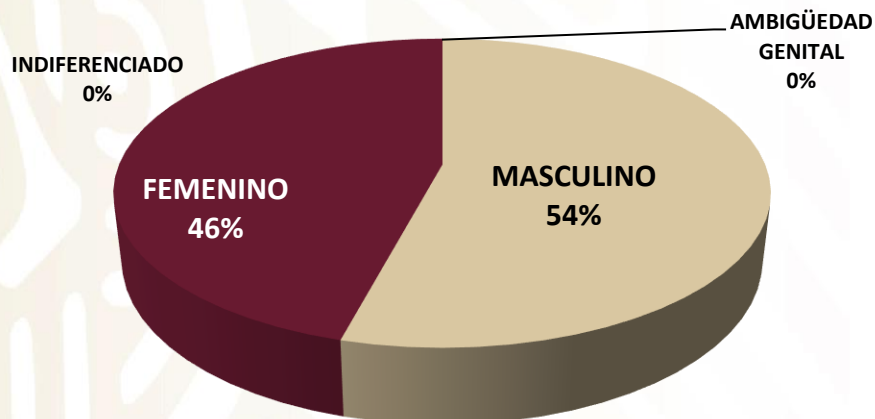

## Factores de Riesgo

Factor de riesgo	Madre		Padre	
	No. Casos	%	No. Casos	%
Edad $\leq 20$ años o $\geq 35$ años	9	37.5	9	37.5
Adicción	1	4.1	4	16.7
Enfermedad crónica	2	8.3	0	0
Antecedente de Defecto Congénito	0	0	1	4.2
Antecedente de Infección en el embarazo	0	0		
Consumo de ácido fólico	22	91.7	5	4.06

## Distribución de número de casos por Jurisdicción

Jurisdicción	DTN	DCF	DDC	Total
JURISDICCION SANITARIA I	2	5	2	9
JURISDICCION SANITARIA II	1	5	0	6
JURISDICCION SANITARIA III	2	7	0	9

# Diabetes tipo 2 Hospitalaria SE01 a SE52

- Total de casos reportados en el estado: 38
- % de unidades notificantes vs unidades ratificadas: 100

## Número de casos de DMT2 reportados por unidad centinela

Unidad Notificante	Institución	No. De Casos
Hospital General de Temixco	SSM	29
Hospital Comunitario de Puente de Ixtla	SSM	9

## Distribución de casos por grupo de edad y sexo SVEDM2H

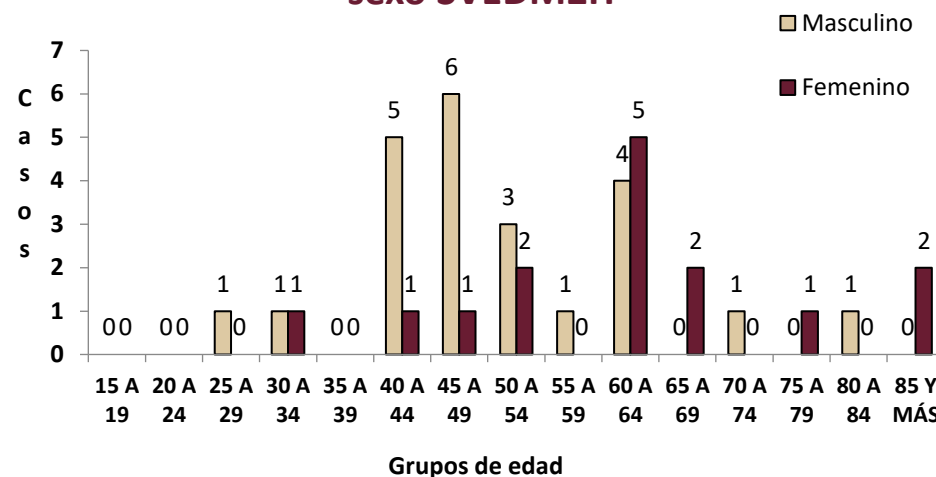

Factor de Riesgo	No. De Casos	%
Antecedente de padres con diabetes	23	59%
Comorbilidad	24	63%
Tabaquismo	8	21%
Alcoholismo	18	47%
Sin actividad física recomendada	30	79%



# Diabetes tipo 2 Hospitalaria SE01 a SE13



**SALUD**  
SECRETARÍA DE SALUD

Distribución de casos por diagnóstico de ingreso, SVEDM2H



Condición de Egreso Hospitalario, SVEDM2H

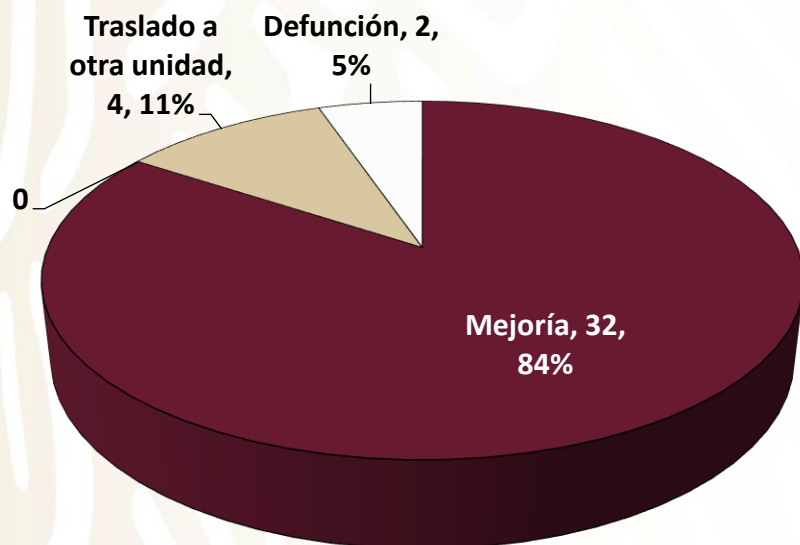

Causas de defunción, SVEDM2H

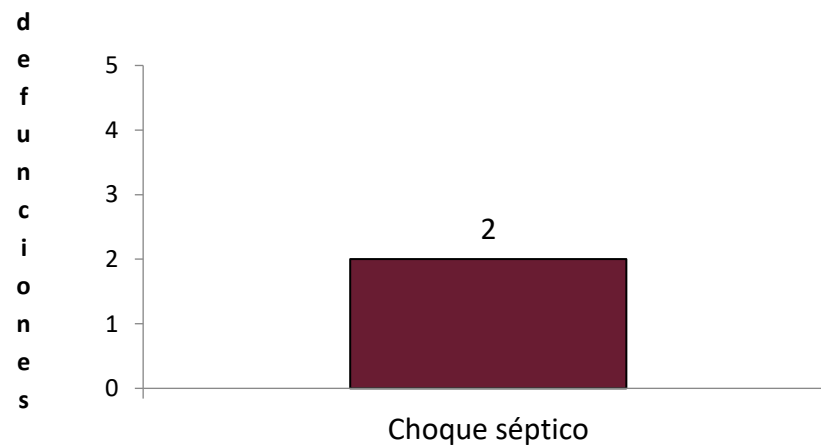

# Temperaturas Naturales Extremas

## Cuadro comparativo de defunciones por temperaturas extremas. Temporada de Frio y Calor , MORELOS 2022 - 2023

Municipio	Golpe de Calor		Deshidratación		Quemadura		TOTAL		TOTAL	
	2023		2023		2023		2023		2022*	2023
	Defun.	%	Defun.	%	Defun.	%	Defun.	%	Defun.	Defun.
<b>Estatad</b>	0	0.0	0	0.0	0	0.0	0	0.0	0	0

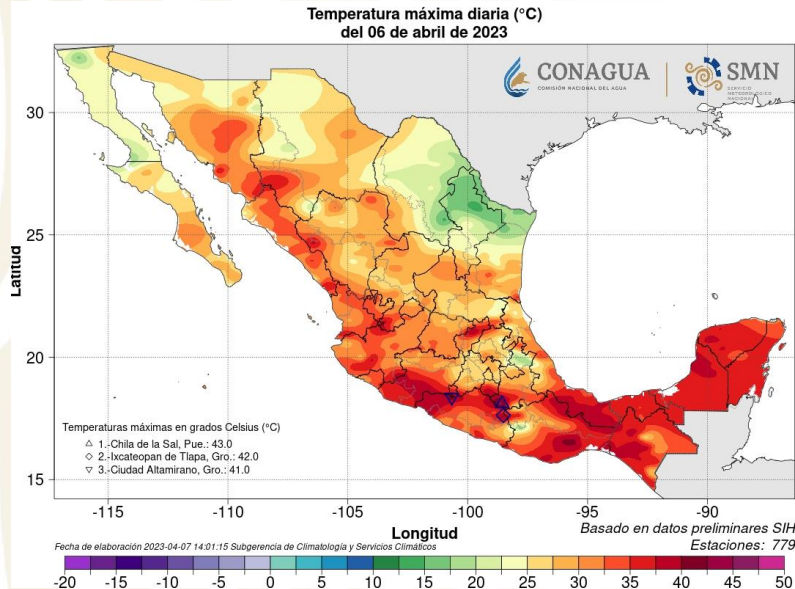

CEAGUA  
COMISIÓN ESTATAL  
DEL AGUA

07 - Abril - 2023

### TEMPERATURAS MÁXIMAS Y MÍNIMAS

#### Mínimas

Huitzilac 09°  
27°

Tetela del Volcán 12°  
25°

Totolapan 14°  
28°

Ocuituco 15°  
28°

#### Máximas

Tlaquiltenango 19°  
42°

Jojutla 20°  
40°

Axochiapan 19°  
38°

Zacatepec 21°  
36°



# SALUD

SECRETARÍA DE SALUD



**2022** *Ricardo Flores*  
*Año de Magón*

PRECURSOR DE LA REVOLUCIÓN MEXICANA